LE PLAN DE LA FOIRE

Foire Internationale de Montpellier Venise
6 ◆ 16 octobre

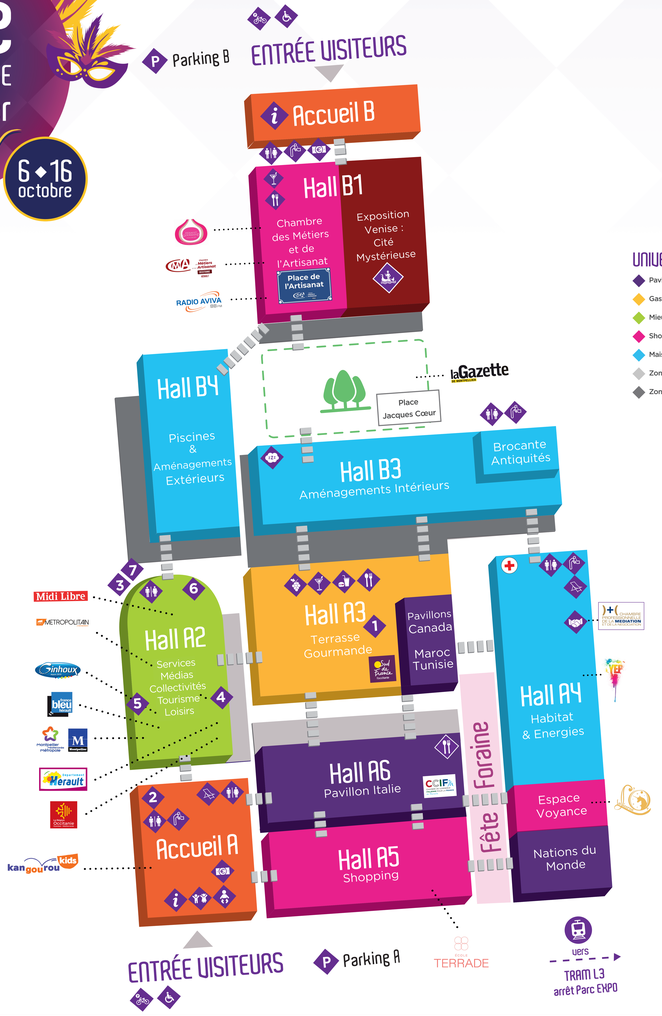

ANIMATIONS

- Exposition, Venise, cité mystérieuse
- Fête foraine
- 1 Scène - Terrasse Gourmande
- 2 Grand Jeu - Vitrine de la Foire
- 3 Podium FDJ
- 4 Pôle Loisirs
- 5 Pôle Nautique
- 6 Pôle défense et protection de la population
- 7 Pôle mobilité

POINTS PRATIQUES

- Informations
- Poste de secours
- Médiation professionnelle
- Distributeur de billets
- Restaurants
- Snacks
- Bars
- Produits du terroir
- Toilettes
- Garderie
- Nurserie
- Espace repos
- Fontaine à eau
- Parking vélo
- Accès PMR

UNIVERS

- Pavillons et Nations du Monde
- Gastronomie
- Mieux vivre et s'informer
- Shopping
- Maison & Jardin
- Zone extérieur A
- Zone extérieur B

MIEUX VIVRE & S'INFORMER

HALL A2

ASSOCIATIONS

AMAPA AVEC ..... A 10
ASSOCIATION DES ENFANTS DES CITES ..... B 15
ASSOCIATION INFO DON 34 ..... C 12
BIBLE POUR TOUS ..... B 12
UNION DES PRODUCTEURS ET PROFESSIONNELS D'OLIVE 34 ..... A 08
FEDERATION DES COMITES ET FETES DE L'HERAULT ..... B 16
ESPACE RENAISSANCE ..... A 09
CGT HERAULT ..... B 09
LION'S CLUB MONTPELLIER JACQUES COEUR ..... A 02

FORMATION

ECOLE INTERNATIONALE TUNON ..... B 06
MUSIC GROUP ACADEMY ..... C 09
OXYTALIS ..... C 31

INSTITUTIONNELS

DEPARTEMENT DE L'HERAULT ..... A 03
MÉTROPOLE DE MONTPELLIER ..... B 01
REGION OCCITANIE / PYRENEES - MEDITERRANEE ..... A 01

SERVICES

1.2.3 PARE BRISE ..... B 17

LOISIRS, TOURISME & SPORTS

ANUAK ADVENTURE ..... B 14
BOXING CLUB MONTPELLIERAIN ..... C 14
CONTRASTES CROISIERES ..... A 16
ESCAPEGAME.LOL ..... B 23
E-VAZION ..... C 07
GINHOUX VOYAGES ..... A 04
KAWA THEATRE ..... B 19
LE CABARET ..... B 05
MISSION EXIT ..... A 12
REBOUND WORLD ..... B 21
SPORT BREAK ..... A 17
THALASSO THALACAP ..... B 13
THALAZUR PORT CAMARGUE ..... A 18
THEATRE ODEON MONTPELLIER ..... B 20
TRAVEL ADVANTAGE ..... C 02
TWISTAIR SIMULATEUR DE CHUTE LIBRE ODYSSEUM ..... B 18
UPSIDE DEVIENT ILLUCITY ..... A 07

ESPACE NAUTIQUE

FREEDOM BOAT CLUB ..... N 03
JET ATTITUDE ..... N 05
MER MULTI LOISIRS ..... N 02
NAUTIC HB ..... N 05
SUD YACHTING ..... N 01

MÉDIA

FRANCE BLEU HERAULT ..... B 03
METROPOLITAIN ..... A 05
MIDI LIBRE ..... C 17

POLE DÉFENSE & PROTECTION DE LA POPULATION

13ème DEMI BRIGADE DE LEGION ETRANGERE ..... DEF 01
ARMÉE DE TERRE ..... DEF 02
CIRFA - ARMEE DE L'AIR ..... DEF 07
CIRFA MARINE DE BEZIERS ..... DEF 08
COORDINATION SECURITE ROUTIERE ..... DEF 05
FORESTIERS SAPEURS ..... DEF 03
GENDARMERIE ..... DEF 06
SID 34 ..... DEF 04

GASTRONOMIE

HALL A3

BARS

AUX PLAISIRS D'OUTREMER ..... C 12
BAR FK EVENEMENTIEL ..... E 09
BAR L'ESCAPADE ..... A 16

PRODUITS DU TERROIR

CBD SHOP WEADERS ..... B 03
GANGI SELECTIONS ..... E 01
KOUIGN AMANN & COMPAGNIE ..... D 05
LES GOURMANDISES D'ALICE ..... A 18
LOTUS BLEU PARIS ..... A 22
MAISON ARGAUD ..... B 04
NONNA BENITA CHOCOLAT ..... E 13
NOUGAT RABOISS' ..... C 11
PETITS PLATS & CIE SAUCIRON ..... A 04
PRENDS MOI BIERE ARTISANALE ..... A 10
SAVEURS DES TERROIRS ..... B 12
SAVEURS DU MAROC ..... B 08
SEEVA EXPERT EN VANILLE ..... B 05
SIGNORINI TARTUFI ..... E 02
SUD DE FRANCE ..... E 11

RESTAURANTS

AVEYRON ALIGOT ..... E 08
CONSERVERIE P. LASCROUX - ALBY FOIE GRAS ..... A 05
DELICIA DO BRASIL ..... A 01
LA TAVERNE ..... A 07
L'AUTHENTICITE CREOLE ..... E 04
LE JAMBON A LA BROCHE ..... E 10
RAVIOLES À L'ANCIENNE ..... E 06
RESTAURANT O BOUCHER ..... E 12

SNACKS - VENTE À EMPORTER

AU DETOUR ..... F 01
AVEYRON ALIGOT ..... E 07
CAMPMAS PRODUITS FERMIERS ..... D 02
CONCEPT FOOD EVENTS ..... B 10
HOP SMASH BURGER ..... A 12
KEBAB ..... C 02
LA NORMANDIE ..... B 01
LA RACLETTERIE ..... B 11
LES GLACES DE LOUISE ..... C 10
MAI SAIGON ..... D 10
MAISON BELGE ..... B 06
PRODUITS PORTUGAIS ..... C 08
SAVEURS CORSE ..... E 05
SAVEURS CORSE ..... E 03
TEMPLE FROMAGE ..... B 02

VIN ET SPIRITUEUX

CHAMPAGNE DECHELLE HENRI ..... C 04
COCKTAILS EXTRA NEW ..... B 07
GROUBIER PERE ET FILS ..... D 03
HENRI MAIRE ..... A 20
MAISON DU VIN DE MARCILLAC ..... A 08
TERRES DES TEMPLIERS ..... C 06

SHOPPING

HALL A5

ARTISANAT

ARTISAN DU TEMPS ..... B 32
DIFFUSEUR AU PARFUM DE GRASSE ..... A 44
L'ATELIER KARL TAPISSIER ..... C 39
LES DOUCEURS D'ANDY ..... A 05
MAISON LIQUIÈRE ..... A 31
ZYNA FOUTA ..... A 01

BEAUTÉ - BIEN-ÊTRE

ANT BEAUTE ..... B 23
AMERGOU OPATRA ..... B 25
ARMA S BRACELET CUIVRE ..... A 49
BELLANESSE EN PROVENCE ..... A 36
BOO PLUS ..... A 48
CAROLINANGE ..... A 29
CULLIGAN ..... A 22
EMERAUDE FORME ..... A 24
FOREVER LIVING ..... A 45
GROUPE TERRADE ..... B 37
HYDROLAX ..... B 33
INESSAGE ..... C 18
INFINIMENT VOUS ..... A 35
INITIAL ..... A 19
LADY BIO ..... C 26
NCM - NATURAL CONFORT MEMORY ..... A 10
NEOSTYL SUPRA FRANCE ..... A 02
TEONA FRANCE ..... B 28
THERAP CBD ..... A 39
UMAMIZ - LES SPIRUVORES ..... B 03
VM COSMETIQUES ..... C 28
YAKHA FOOT ..... C 36
ZEN LITERIE ..... B 36

DÉMONSTRATEURS

ANYLOCK ..... C 25
BFC CONFORT ..... C 17
CABRELLI KOMBIPLUS ..... A 18
CHIFFONS CARBONE BAMBOU ..... B 01
COLLE REPAR-EX ..... B 07
DEMASTUCE ..... C 05
ECO2-DOUCHE ..... C 14
ECOSTICK GEL FRANCE ..... A 25
EPTAGON ..... C 34
ETABLISSEMENTS RADIGUE ..... B 21
EUROLOISIRS ..... B 17
FEUILLES DE CUISSON ..... B 19
FOUET MAGIQUE ..... B 22
GARDEN TOOLS ..... A 09
GROUPE PIQUET ..... B 13
HYPERBOARD ..... C 37
LA BAYETA ..... C 09
MANGOBEAT ..... C 16
MOULINEX - KRUPS ..... B 40
NATURAL COOK ..... B 05
PAD'GL & EPIL 3D ..... C 31
PIERRE D'ARGILE - PIERRE IDEALE ..... B 11
RAPE BORNER & USTENSILES KOCHBLUM ..... C 21
RETRO GAMING ..... C 01
SINTESI ..... B 20
VENTOUSE & JEU IDEAL BOX ..... C 22
WIN CLEAN FRANCE ..... B 26

MODE ET ACCESSOIRES

A TOUT PETIT PRIX ! ..... A 07
A TOUTE VAPEUR ..... A 13
ASTON ..... A 32
BLA CEINTURES AUTOMATIQUES ..... C 12
CASUAL MODE ..... A 38
DOYA BIJOUX ..... A 23
FUNIZ ..... C 11
PANACÉE ..... C 10
PSD SAS ..... B 29
TOP GUN ..... B 34

HALL A4

ESPACE VOYANCE

ASSOCIATION LES AMIS DE LA LICORNE ..... ACC
AMANDINE DE ABRACADABRA ..... EV 20
ASSOCIATION SCHOOL ..... EV 02
AXO MAXENCE ..... EV 10
BELLE'S ÉNERGIES ..... EV 04 - 05
DECO BOHEME ..... EV 07
EVE IN COM ..... EV 21
FORCEAIMANT ..... EV 00
FRANÇOIS COVILLE ..... EV 16
MA SANTÉ FACILE ..... EV 25
NATURA DECO ..... EV 01
PAT LA DOUCHETTE ..... EV 19
QUIARI ..... EV 11
LA VOYANCE
ANITIA V
ANNA V
HEIDY V
ISABELLE V
KATI V
KRIS V
LUDOVIC V
MAGALI V
MENGA V
TONY V
VÉRONIQUE V
THERAPEUTES
A COEUR DE SOI ..... TH
ARNAUD ROGISSARD NATUROPATHE ..... TH
BERNARD MIRANDE ECRIVAIN ..... TH
CORINNE FONFREID ..... TH
ESPACE TATOUAGE ENERGETIQUE ..... TH
FRANCK MIQUARD ..... TH
MARC PEUTHERT ..... TH
MARIE LAURE CLOUET ..... TH
SIAM ELLE ..... TH

HALL B1

LA PLACE DE L'ARTISANAT CMA 34

3D34 DECORATION MURALE ..... CMA 09
ACA GRAND SUD ..... CMA 15
ACCLEAN-AIR ..... CMA 11
AJ CONFORT ..... CMA 27
ANAMOUR-BIJOUX ..... CMA 46
ASPIRATION CYCLOVAC ..... CMA 06
L'ATELIER IMAGINAIRE ..... CMA 54
BARBARA CREATIONS ..... CMA 05
BISCUITERIE ST GUILHEM ..... CMA 59
CAFETO ARTISAN TORREFACTEUR ..... CMA 47
CALLY HANDMADE ..... CMA 34
CHAMBRE DE METIERS ET DE L'ARTISANAT DE L'HÉRAULT ..... CMA 10
CHAUFF AQUA SERVICES ..... CMA 23
CLIMA CONCEPT34 ..... CMA 07
DECORÉNCIEL ..... CMA 26
DOM L ARTISANE ..... CMA 50
DVS GREEN GALLERY ..... CMA 19
ENDURAN RENOVATION ..... CMA 08
ESPACE DEMO CFA ..... CMA 33
ESPACE DEVELOPPEMENT DURABLE ..... CMA 63
FÉES'NIX CRÉATIONS ..... CMA 41
FELYSIUM ..... CMA 36
FOODCOURT ..... CMA 61
HERAULT GOURMAND ..... CMA 60
HERAULT GOURMAND ..... CMA 33
HERAULT RESINE HABITAT ..... CMA 32
IDEA VENTE ..... CMA 40
JOUEPETO ..... CMA 45
K'RIBEAN COCKTAIL ..... CMA 49
LA BALEINE QUI EMBOSSE ..... CMA 41
LA JOLIE COCCINELLE ..... CMA 52
LA VIEILLE ETABLE ..... CMA 51
LABBEL AU BOIS ..... CMA 28
LES DUNES SABLEES ..... CMA 53
LES RECETTES DE CHARLINE ..... CMA 55
LISE LUCE CREATION BIJOUX ..... CMA 35
LUTHERIE ZIEGLER ..... CMA 48
BEAUTY ADDICT 34 ..... CMA 42
MONSIEUR STORE ..... CMA 31
REINE PIVOINE ..... CMA 43
SÉ MOCH MÉ JADOR ..... CMA 58
SOFT'EAU ..... CMA 14
STUDIO ART CREATION ..... CMA 03
VIGO ART METAL ..... CMA 20
WARMI LOVE ..... CMA 04

MAISON & JARDIN

HALL A4

HABITAT & ÉNERGIES

ATELIER 19 ..... B 22
ATMA DECORATION ..... C 12
AVENIR ENERGIES ..... C 11
BARASCUD CHEMINEES ..... B 34
BARASCUD CHEMINEES ..... C 33
BEESUN ENERGIE ..... B 28
CD ENERGIES ..... A 29
C DECOR FACADES ..... A 06
CIMM IMMOBILIER ..... B 11
CLOTURE ARES ..... B 03
COLADIS ..... A 24
CONCEPT FLAMME 3D ..... B 10
CPMN - MÉDIATION PROFESSIONNELLE ..... C 13
CULLIGAN ..... B 25
DEFIPURE - DEFILIGNE ..... B 05
DUOVAC BALLESTER ..... B 35
ECO HABITAT OCCITAN ..... B 01
ECO WATT FRANCE ..... A 17
ENTREPRISE SERS ..... B 08
EXTREMES FAÇADES ..... B 09
FERRONNERIE PHILIPPE GUIRAUD ..... A 33
FG MENUISERIE FERMOLOR ..... B 07
FRANCE DESIGN INOX ..... A 14
FRANCE HABITAT ..... A 19
HOME CONFORT & TECHNOLOGIES ..... B 16
HOME CONFORT & TECHNOLOGIES ..... B 33
IED COMPANY ..... B 21
LE BONAPARTE ..... C 08
MENUISERIES DU SOLEIL - TRYBA ..... B 24
MONDIAL POELES ..... B 18
MURPROTEC ..... A 25
SINETYC ..... B 23
SOS MOUSTIQUES ..... A 10
SPIREXÉL ..... A 35
SUN SPACE CONSEIL ..... B 26
TECHNITOIT ..... B 27
TRAVAUX TB ..... A 04
UNISO ALPES POSES ..... B 04
VELUX - A CIEL OUVERT ..... A 16
VERANDA RENOVAL A23
VERISURE ..... A 31
VULCAN ANTICALCAIRE A27
YEP PRODUCTIONS ..... C 27
YZEA VOLETS SANS ENTRETIEN ..... A 12

HALL B3

AMÉNAGEMENTS INTÉRIEURS

BANG & OLUFSEN ..... C 21
BILLARDS ET JEUX BMV ..... A 21
BOIS PASSIONS ..... A 11
BONNAFE MEUBLES ..... A 23
CHATEAU D'AX ..... B 10
CHATEAU D'AX ..... B 17
COMERA ..... B 15
COULEURS & TOILES ..... A 09
CREATIONS CHAU VAN ..... C 25
CUISINE & BAIN BY LIGNES ESSENTIELLES ..... B 07
CUISINE & BAIN BY LIGNES ESSENTIELLES ..... A 07
CUISINES PREMIER PLAN ..... C 17
DECO CUISINES ..... C 05
EAUTOURS ..... B 28
FAB CONCEPT ..... B 03
FAB CONCEPT ..... C 11
FRANCE HABITAT ..... A 25
HIMOLLA CROZATIER ..... B 12
HISTOIRE D'INTERIEUR ..... C 07
INSIDE BY SP ..... B 19
IXINA ..... B 11
L'ATELIER DE LA TABLE ..... B 01
MAISON DE LA LITERIE ..... B 08
MEUBLES ACTUELS ..... A 05
MEUBLES ACTUELS ..... B 05
MEUBLES BURGUET ..... C 13
MEUBLES DU LITTORAL ..... B 04
MEUBLES DU LITTORAL ..... B 02
MEUBLES DU LITTORAL ..... B 06
MOBILIER DE FRANCE ..... B 21
NEOLOGY CROZATIER ..... B 13
NOMADE PATCHWORK ..... C 23
PIANORAMA ..... B 18
REVALINE ..... B 09
ROCHE BOBOIS ..... B 22
STRESSLESS CROZATIER ..... B 16
SWISSFLEX CROZATIER ..... B 14
TEFAL ..... A 15
TOUSALON ..... B 20
XXL MAISON ..... B 24
XXL MAISON ..... B 26

ESPACE BROCANTE - ANTIQUITÉS

ANTIQUITES DES OLIVIERS ..... A 33
AUX TEMPS ANCIENS ..... B 25
C & Z ..... A 29
H.E.R.I.T.A.G.E ..... B 23

HALL B4

PISCINES & AMÉNAGEMENTS EXTÉRIEURS

ABRISUD ..... B 07
AQUALISS ..... B 06
BEL ABRI FRANCE ..... C 04
CLAIR AZUR ..... B 02
COFFRAGE DE FRANCE ..... C 12
COLIBRI SPA ..... B 11
CONCEPT BOIS ..... A 03
CWF ..... C 14
DIFFAZUR PISCINES ..... B 03
ELITE PISCINES ..... A 05
ERDESIGN ..... C 10
GIOVANNI RIBOLI SPAS ..... C 08
GREEN ZONE ..... B 04
HYMEO PISCINES ET SPAS ..... A 13
MAGILINE ..... B 08
MR SPAS - VENDOM ..... B 05
OCCIA CONCEPTION BOIS ..... A 09
PISCINE OKEANOS ..... B 01
PISCINES FREEDOM MONTPELLIER ..... A 11
RODRIGUEZ PAYSAGES ..... B 15
SB AMENAGEMENT ..... C 06
SINETYC ..... B 10
SIP GARD ..... B 17
SIP GARD SPAS ..... B 16
TOUJOURS VERT ..... A 09
UN AUTRE MONDE ..... B 13
WELLIS SPAS ..... B 04

NATIONS DU MONDE

HALL A4

ARTISANAT DU MONDE

AB ENTREPRISES ..... NDM 23
AISSIOU SABRINA ..... NDM 06
ARTE NAVAJO ARIZONA USA ..... NDM 11
ARTESANIAS HATUN WASI PERU ..... NDM 09
ARTISTE BRONZIER ..... NDM 05
BOBAE TRADE GINSENG ..... NDM 19
BRAZIL JEWELRY STORE ..... NDM 22
BHAT CHALES ..... NDM 24
GIE NATIVART ..... NDM 13
IDE HALIDOU RABI ..... NDM 08
JPN T SHIRT ..... NDM 04
LA MAISON DES ARTISANS MAROCAINS ..... NDM 15
LES TRESORS DE BALI ..... NDM 29
MENARHEM DISTRIBUTION ..... NDM 03
MIROIR DE MADAGASCAR ..... NDM 16
MMD & PHC ..... NDM 20
ONG MATH-AMOUR DU PAYS ..... NDM 12
PACO DIAZ GROUP ..... NDM 07

SAVEURS D'AILLEURS

HOA CUC XANH ..... NDM 17
KAISSI ABDELMOTTALIB ..... NDM 10
L'HERBIER D'AUVERGNE ..... NDM 18

HALL A3

PAVILLON CANADA

LA CABANE A MARIO
RESTAURANT CANADIEN

PAVILLON MAROC - TUNISIE

LA MAISON DES ARTISANS
RESTAURANT LA MEDINA TOP COUSCOUS

HALL A6

PAVILLON ITALIE

A&M CALZATURE DI A. MAINIERO ..... IT 12
ANTICA MASSERIA DI PUGLIA ..... IT 05
ANTONIO'S MERAVIGLIE POETICHE DI CALABRIA ..... IT 18
ARTISAN AFFINEUR CRA FORMAGGI ..... IT 17
CHAMBRE DE COMMERCE ITALIENNE POUR LA FRANCE DE MARSEILLE ..... IT 02 & 20
CHOCOLATISSIMO ..... IT 06
CINTURE VITALE ..... IT 09
D'ARIENZO CUIR ..... IT 19
DIVANI & POLTRONE ..... IT 10
GELATERIA - CAFFETTERIA SNOOPY ..... IT 08
IL CALZONE FRITTO ..... IT
LENZI TRUFFES ..... IT 14
LES BIJOUX DE PAO/ Ó SHOWROOM ..... IT 11
LIMONCELLO DI SORRENTO ..... IT 13
NEXT ARTIS ..... IT
PARMIGIANO REGGIANO BIO BRUGNOLI ..... IT 16
RISTORANTE BELLA ITALIA ..... IT 01 - 01BIS - 01 TER
SALUMIFICIO IL DIVIN PORCELLO ..... IT 07
TRE D'ORO ..... IT 4
VIAGGIO IN SICILIA ..... IT 15

LES EXTÉRIEURS

MAISON & JARDIN

ARTIFICIAL GRASS DISTRIBUTION - TURFGRASS B4 02
CLAIR AZUR B4 03
CWF B4 01
DES LUMIERES DE FEUX A4 01
GIOVANNI RIBOLI SPAS B3 03
HOMKIA VERANDA RIDEAU A4 05
INTERMAT A4 05
INTERMAT A4 03
LA BOUTIQUE DU STORE B3 08
LE VERANDIER B4 01
LMTP OCCITANIE B3 05
MR SPAS - VENDOM B4 01
MUSSEAU PAYSAGISTE B3 09
NICOLAZI DESIGN B3 02
PURE NATURE PAILLOTES B3 07
RESINE STONE COLOR B3 04
SUD BO CUISINES A6 11
ZEN BOIS & CONCEPT B3 11

MOBILITÉ

LA FRANCAISE DES JEUX ..... EXT. A
ATM AUTOMOBILES B3 06
ELECTRICS CARS KIDS B3 13
FEU VERT ..... B 09
FLYING CAT A2 07
MINI AUTO SUD B3 01
SUD VO A2 06

BAR, SNACK, VENTE À EMPORTER & PRODUITS DU TERROIR

AU PETIT CREUX A4 07
BBQ ADDICTS A6 05
CHEZ LOLO A2 02
CHEZ LOLO A2 04
CHEZ LOLO A2 03
GAUFRES ET BUBBLE TEA A6 07
GLACES CASAROSSA A2 05
LES DELICES DE LA FETE A6 01
LES DELICES DE LA FÊTE A6 03
LES DÉLICES DE LEGUMES A6 10
LES SAVEURS AVEYRONNAISES A6 09
MILESI A2 01

MÉDIA

LA GAZETTE DE MONTPELLIER ..... EXT. B

SHOPPING

DESTOCKAGE DE MARQUES A6 13
HOPEFUL BRAND A6 15
L'OMNICUISEUR VITALITÉ A6 12
NUTRI CROQ CHIENS CHATS A6 08
RIEN A FISH A6 16

LA VITRINE DE LA FOIRE À GAGNER ET DES CADEAUX TOUS LES JOURS !

La Foire s'engage

Les bonnes pratiques du visiteur

- Je dépose mes déchets dans les points de tri sélectif
- Je jette mon mégot dans les cendriers
- Je privilégie les transports doux pour mes déplacements
- J'apporte mon contenant pour le remplir dans les fontaines à eau mises à disposition sur le complexe événementiel

De nombreuses animations sont proposées tous les jours, pour tous les publics.

Retrouvez le programme complet sur www.foire-montpellier.com ou en flashant ce QR

SPL Occitanie Events RCS Montpellier 844 616 938 - 10/2023 - Liste arrêtée au 27/09/23 - sous réserve de modifications. étincelle